

Por Flavia Ranieri

A nova geração de pessoas idasas no Brasil

Entender para atender



IX CBDEH

CONGRESSO BRASILEIRO PARA O DESENVOLVIMENTO
DO EDIFÍCIO HOSPITALAR
CONEXÃO E DIVERSIDADE NOS ESPAÇOS DE SAÚDE

pessoas



idosas

Pessoas com idade igual ou superior a 60 anos.
Estatuto da Pessoa Idosa 2022

Diversidade Diversidade

Tsunami
Latam

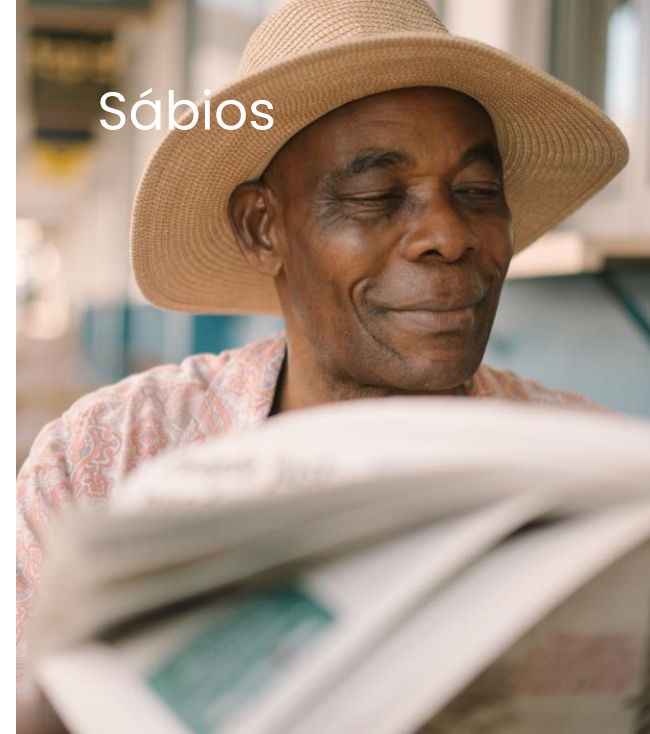

Sábios

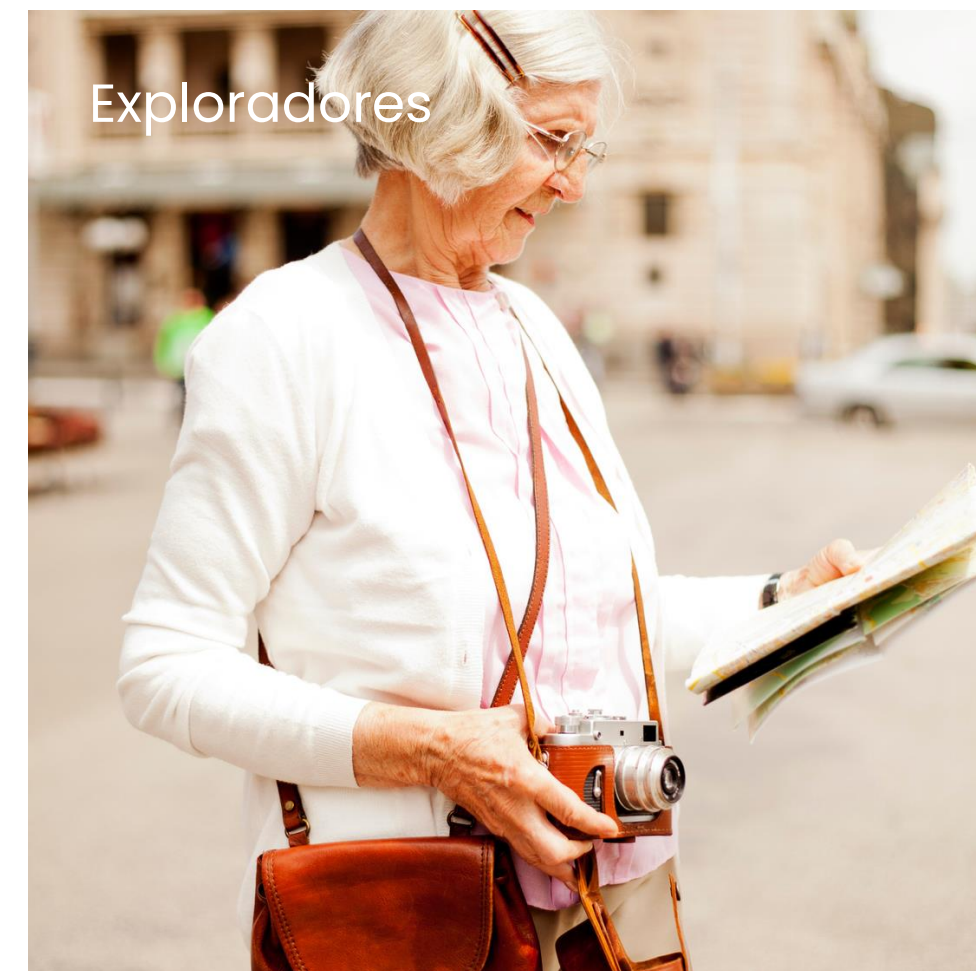

Exploradores



Autossuficientes



Agregadores



Cuidadores

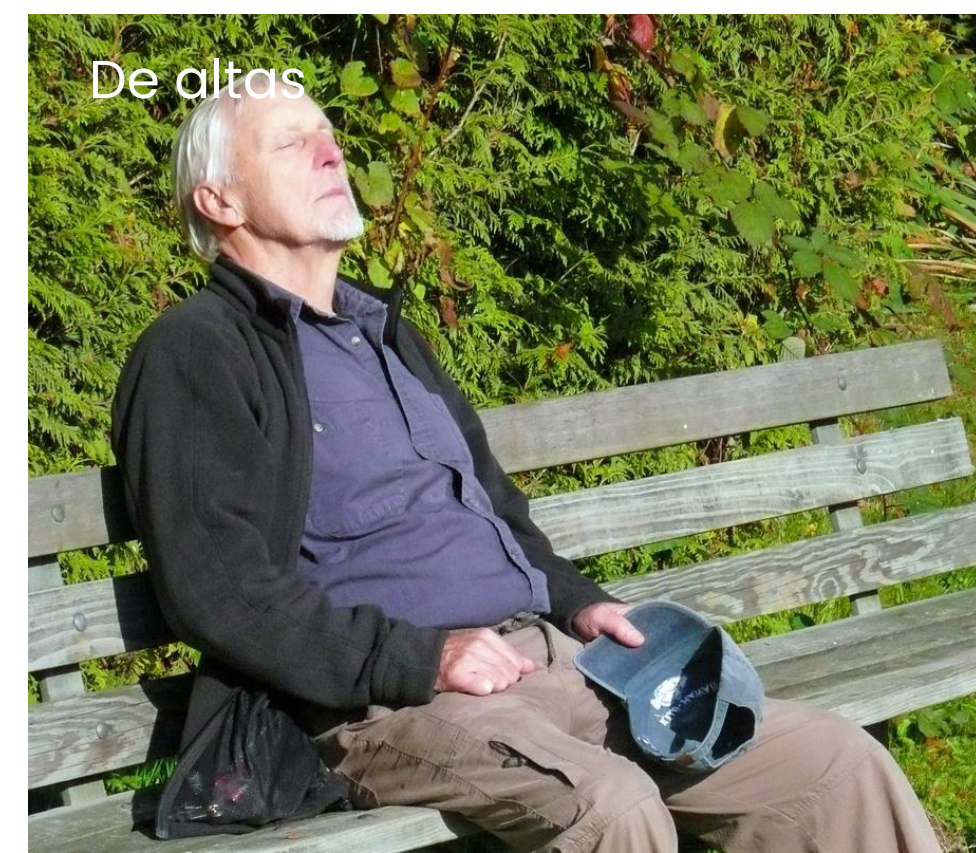

De altas

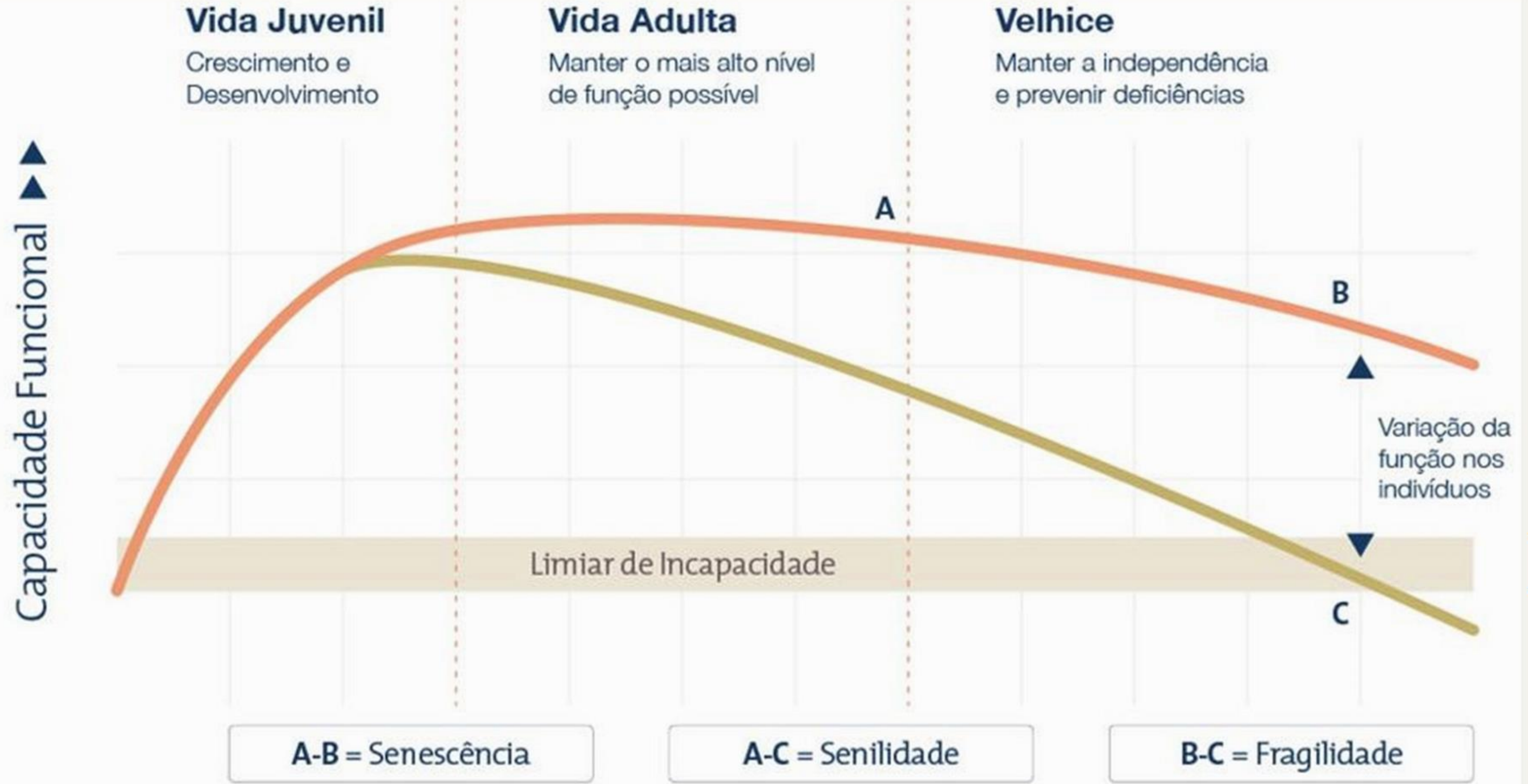

Fonte: Adaptado (Kalache & Kickbusch, 1997)

O que eles nos dizem



42%

Têm medo de perder a independência e autonomia.

87%

Gostariam de ser mais ouvidos pelas empresas

77%

Não se identificam com as campanhas publicitárias



Não querem
ser tratados
como
criança,
invisíveis ou
inválidos



Não querem
ficar
isolados
somente
com
pessoas
idosas

Construtores de memória

Envelhecer bem não é uma questão de vaidade.

Este grupo quer viver mais e aproveitar a vida do melhor jeito possível.

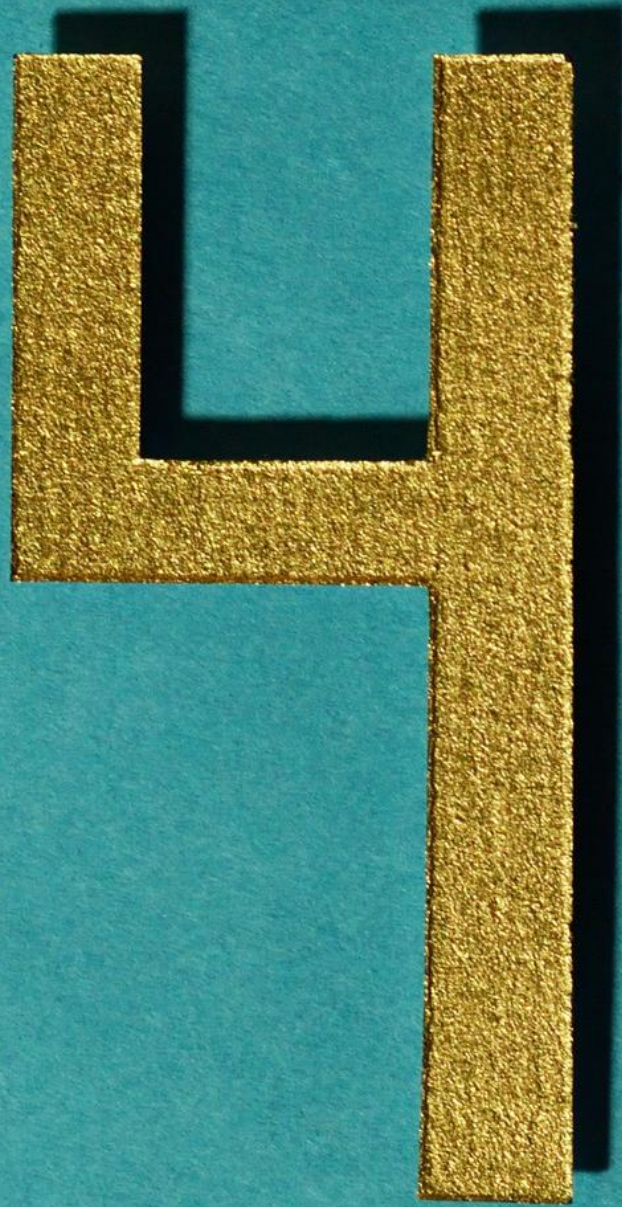

Envelhecimento



Ativo

Saúde
Segurança
Aprendizado continuado
Participação Social

Projeto Cuidado com a legislação.

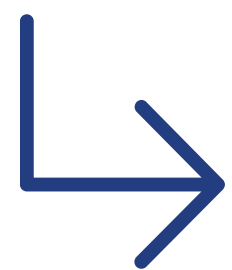

Cheque a legislação. Há diferenças entre eles e exigência de aprovações e infra-estrutura específicas. VISA municipal e estadual.



ILPI

Centro Dia



Residencial Sênior

Centro de Convivência



Grau de dependência



I

idosos **independentes**, mesmo que requeiram uso de equipamentos de auto-ajuda

II

idosos com **dependência** em até **três atividades** de autocuidado para a vida diária tais como: alimentação, mobilidade, higiene; **sem comprometimento cognitivo** ou com alteração cognitiva controlada

III

idosos com **dependência** que requeiram **assistência** em todas as atividades de autocuidado para a vida diária e ou **com comprometimento cognitivo**

Não seja sugado pela parte assistencial e esqueça do lado **humanizado**

RDC502 / 2021

**NORMA
BRASILEIRA**

**ABNT NBR
9050**

Quarta edição
03.08.2020

Versão corrigida
25.01.2021

**Acessibilidade a edificações, mobiliário, espaços
e equipamentos urbanos**

Accessibility to buildings, equipment and the urban environment

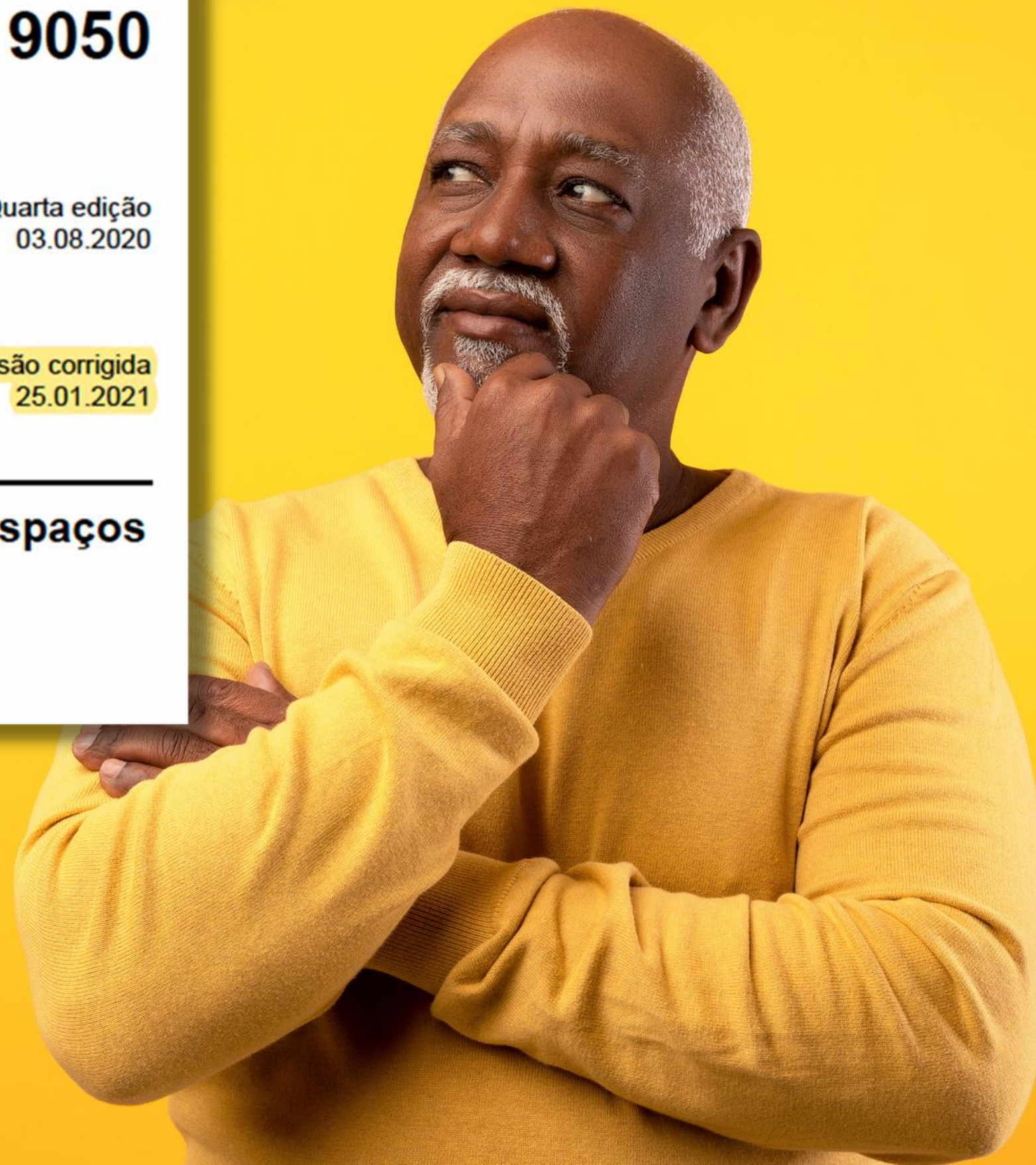

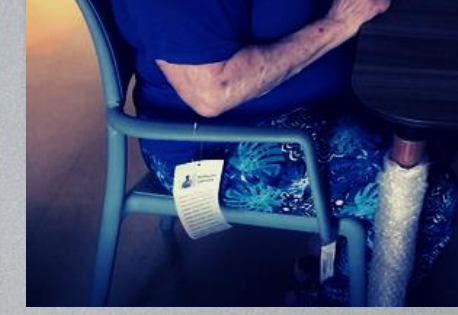

Case

Elissa

Village



O caso **Elissa Village**

O ocupantes
são **moradores.**

Não são
hóspedes ou
pacientes.

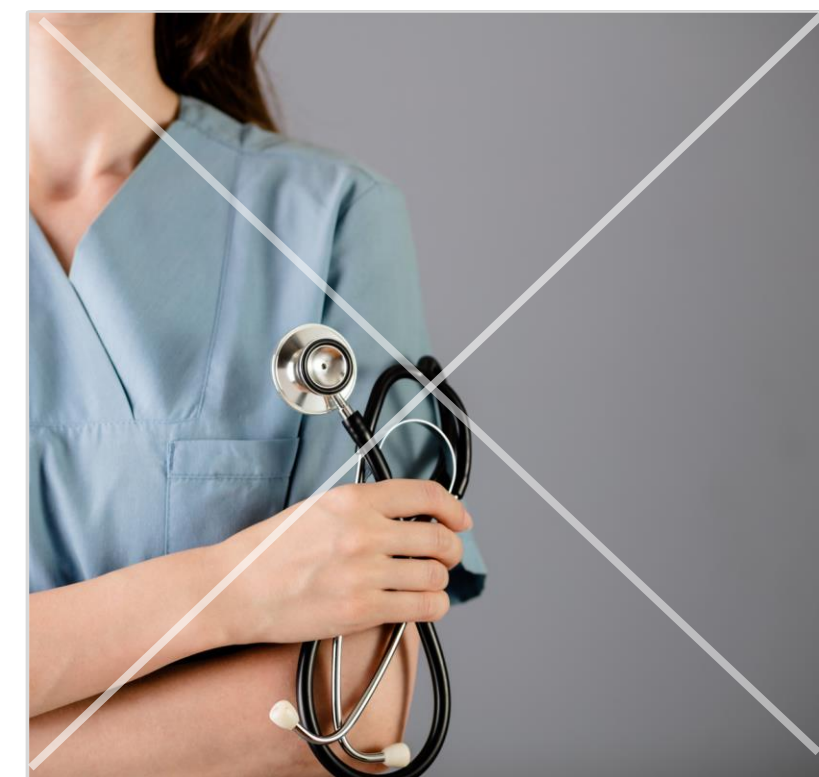
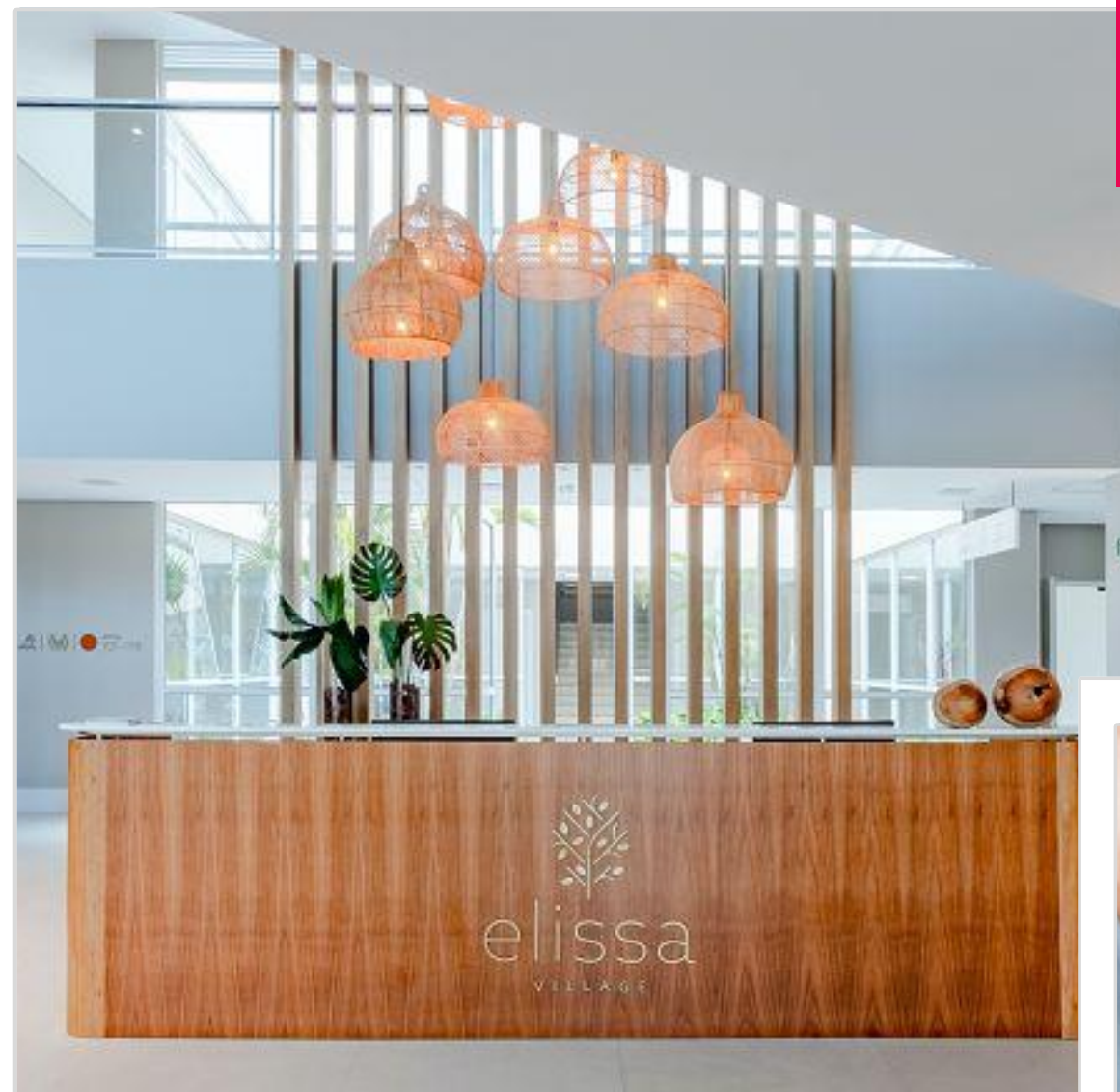
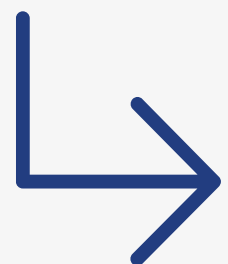

Preservar a **identidade e privacidade** da pessoa idosa

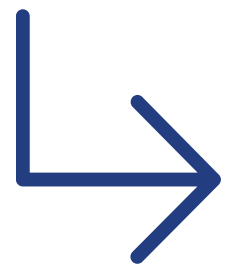

Personalização.
Compartilhamento. Rotinas.
Hábitos. Afinidades.
Elissa Village

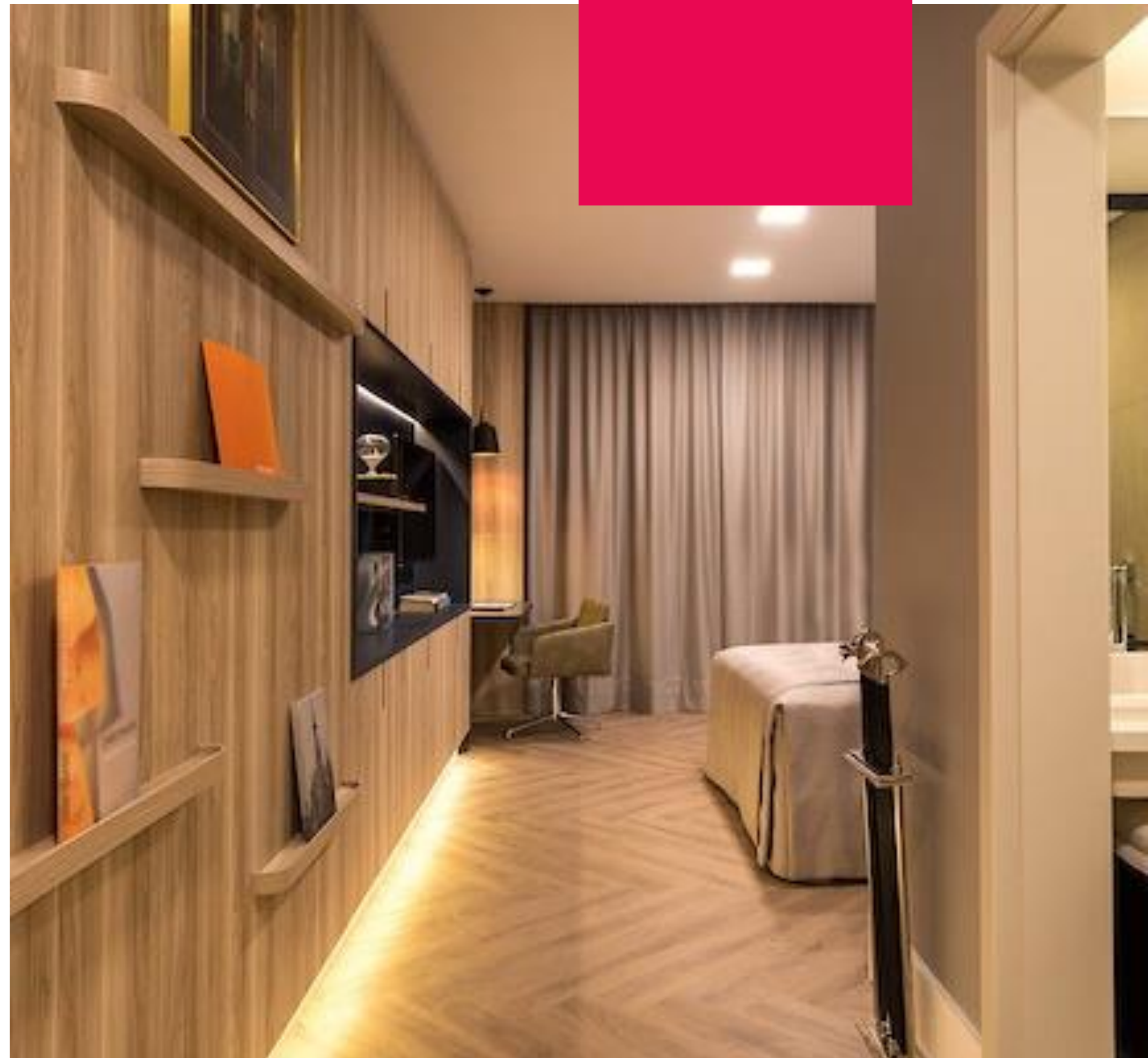

**Detalhes que
fazem a
diferença**

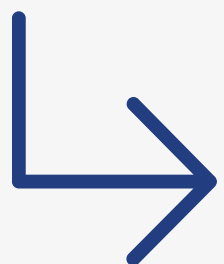

Aprendendo
com os
usuários a ser
flexível

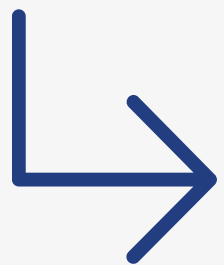

Aprendendo
com os
usuários a ser
flexível

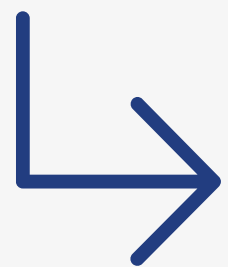

Segurança
com
acolhimento
estimulando a
independência
e autonomia

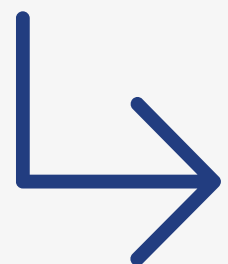

Respeitando a **diversidade** e a liberdade de escolha

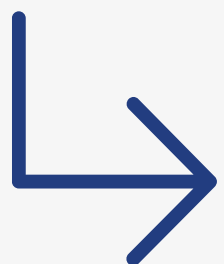

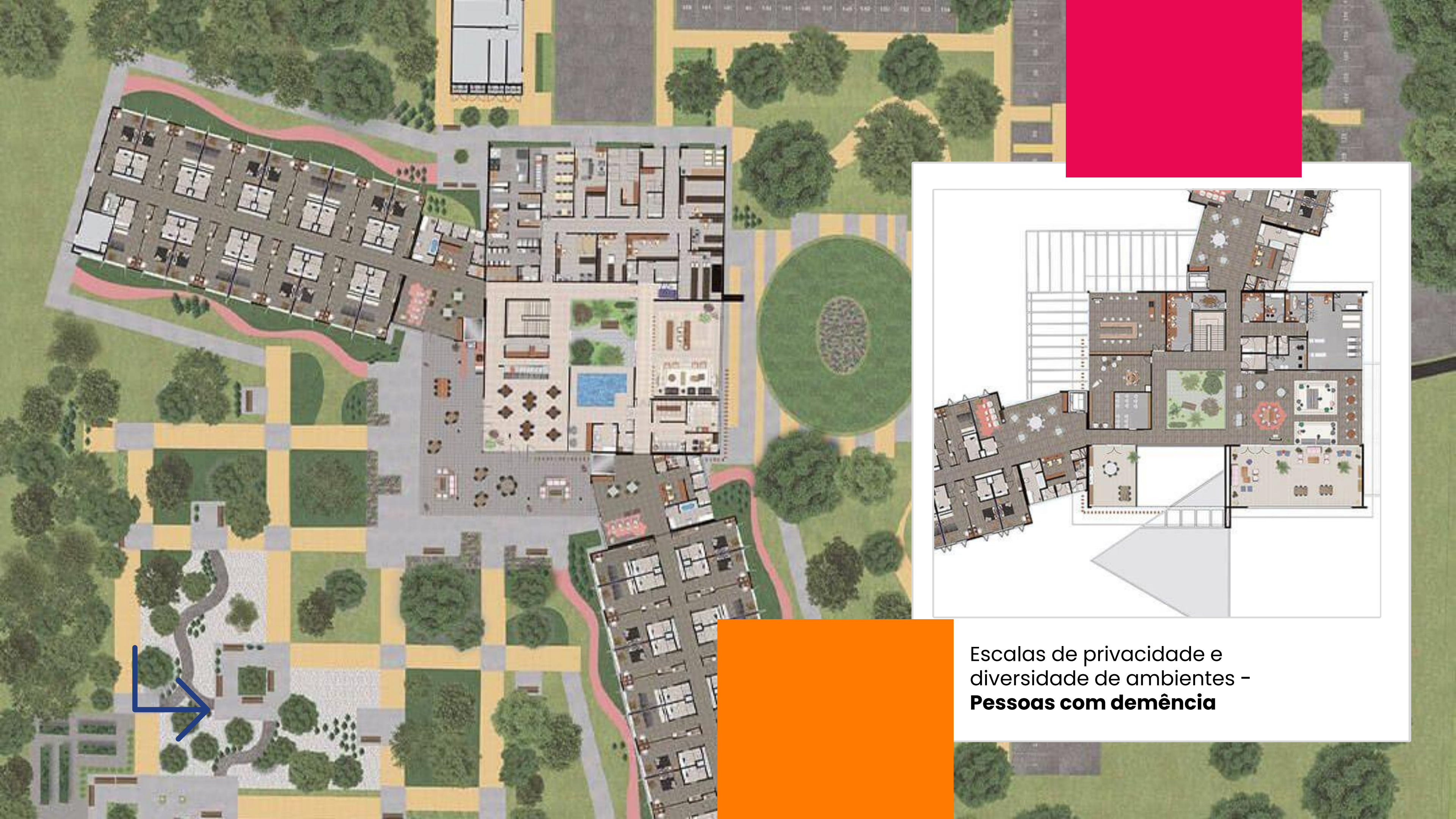

Escalas de privacidade e diversidade de ambientes – **Pessoas com demência**

**Detalhes que
fazem a
diferença**

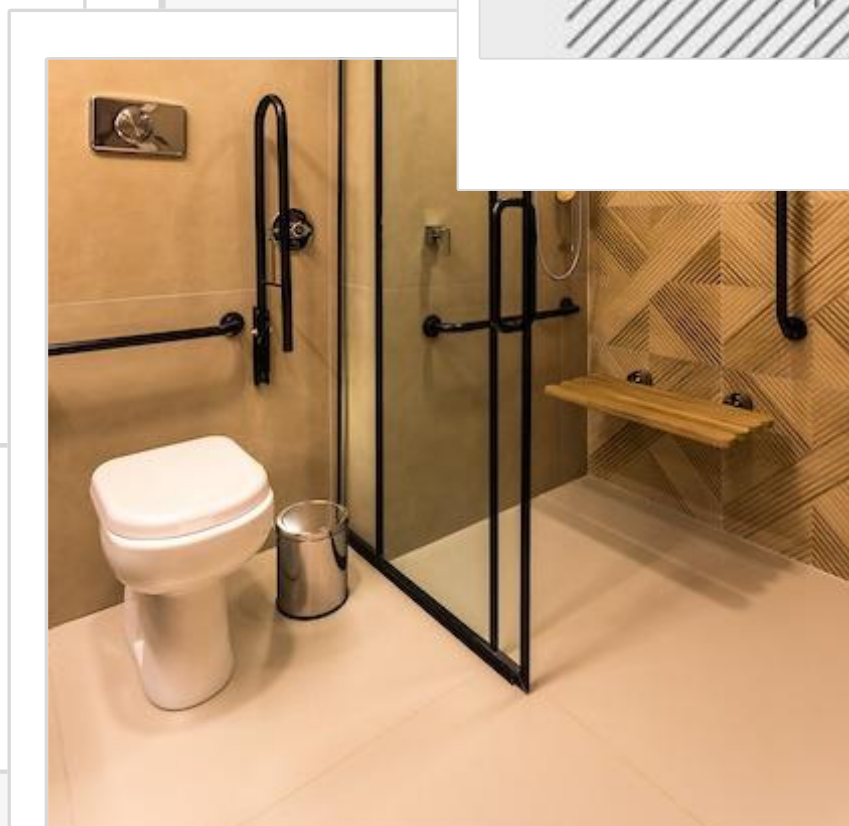
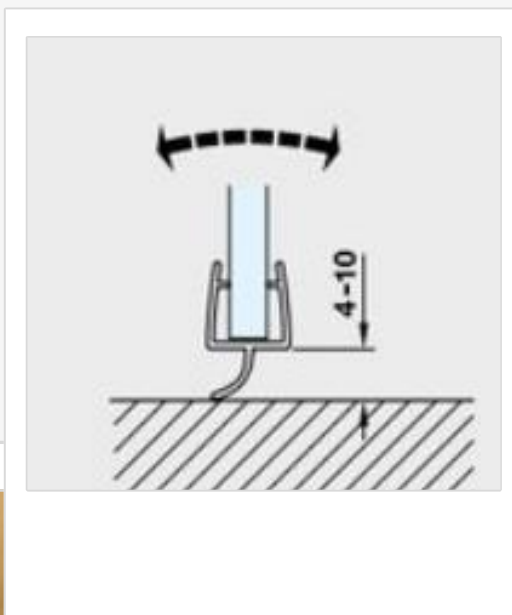
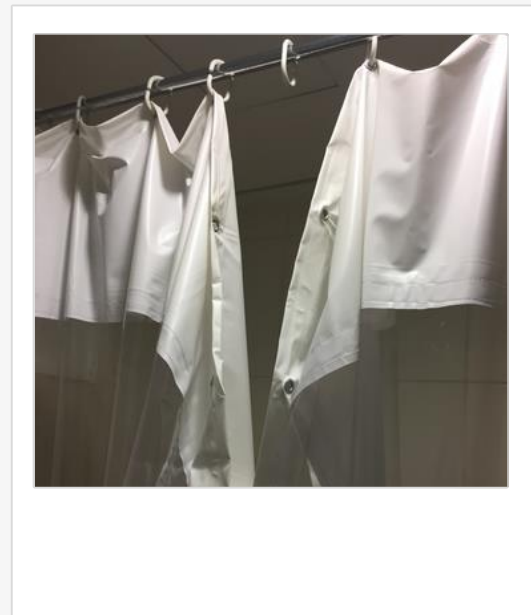
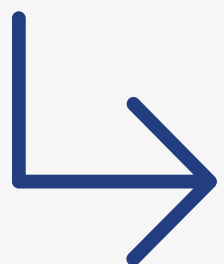

Detalhes que
fazem a
diferença

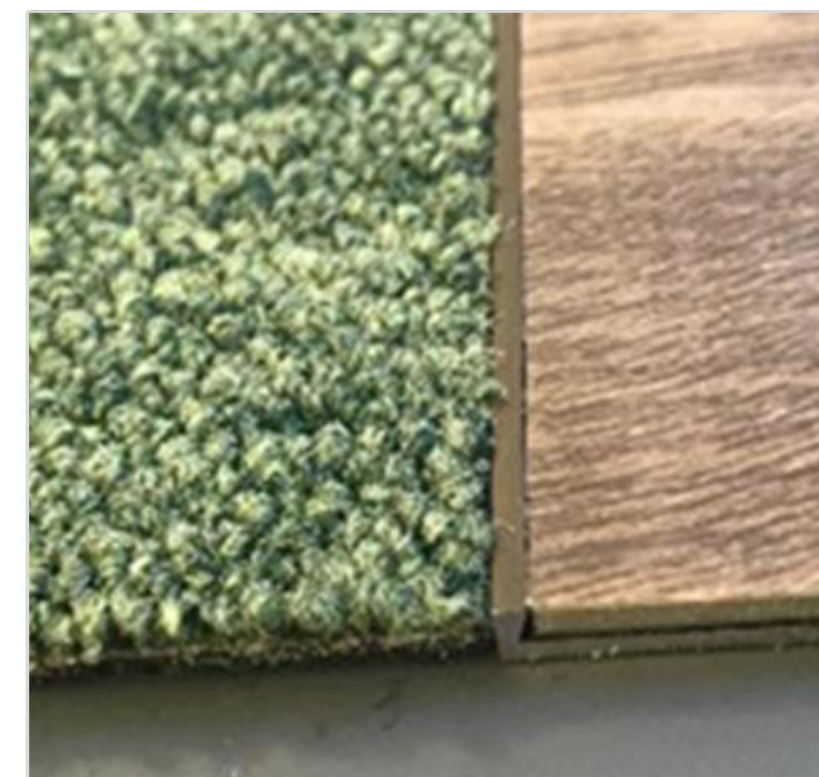
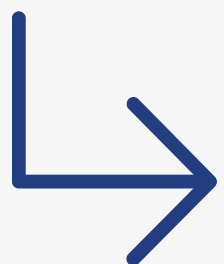

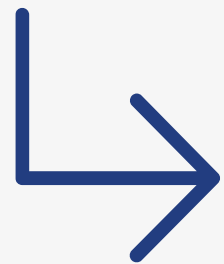
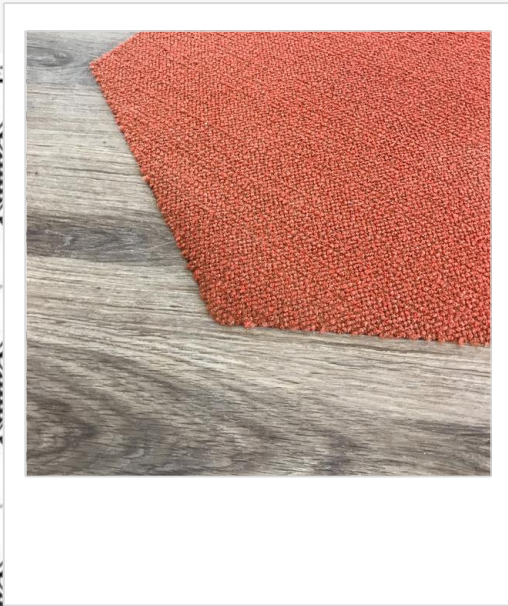
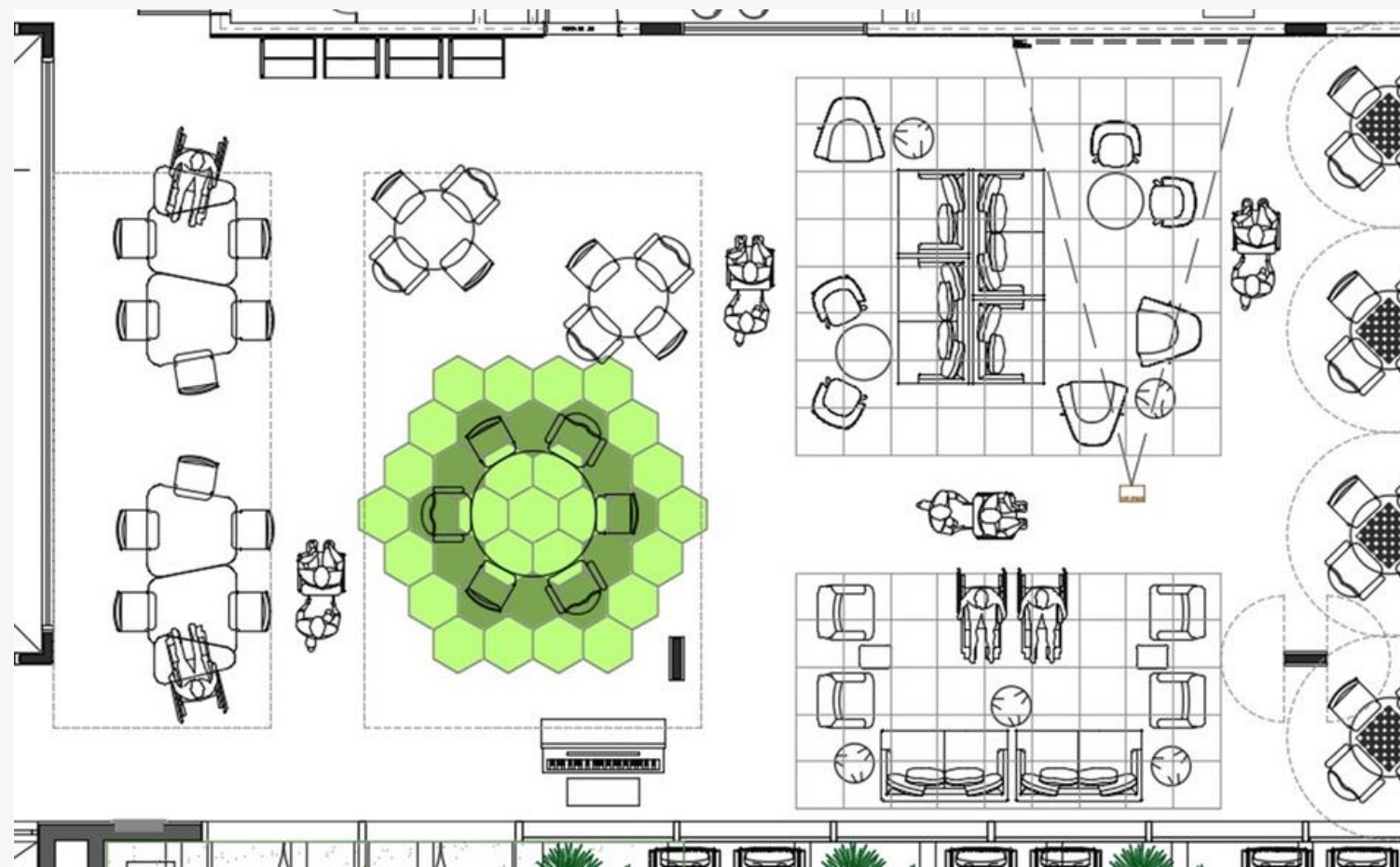

Ajudando o **staff** a organizar

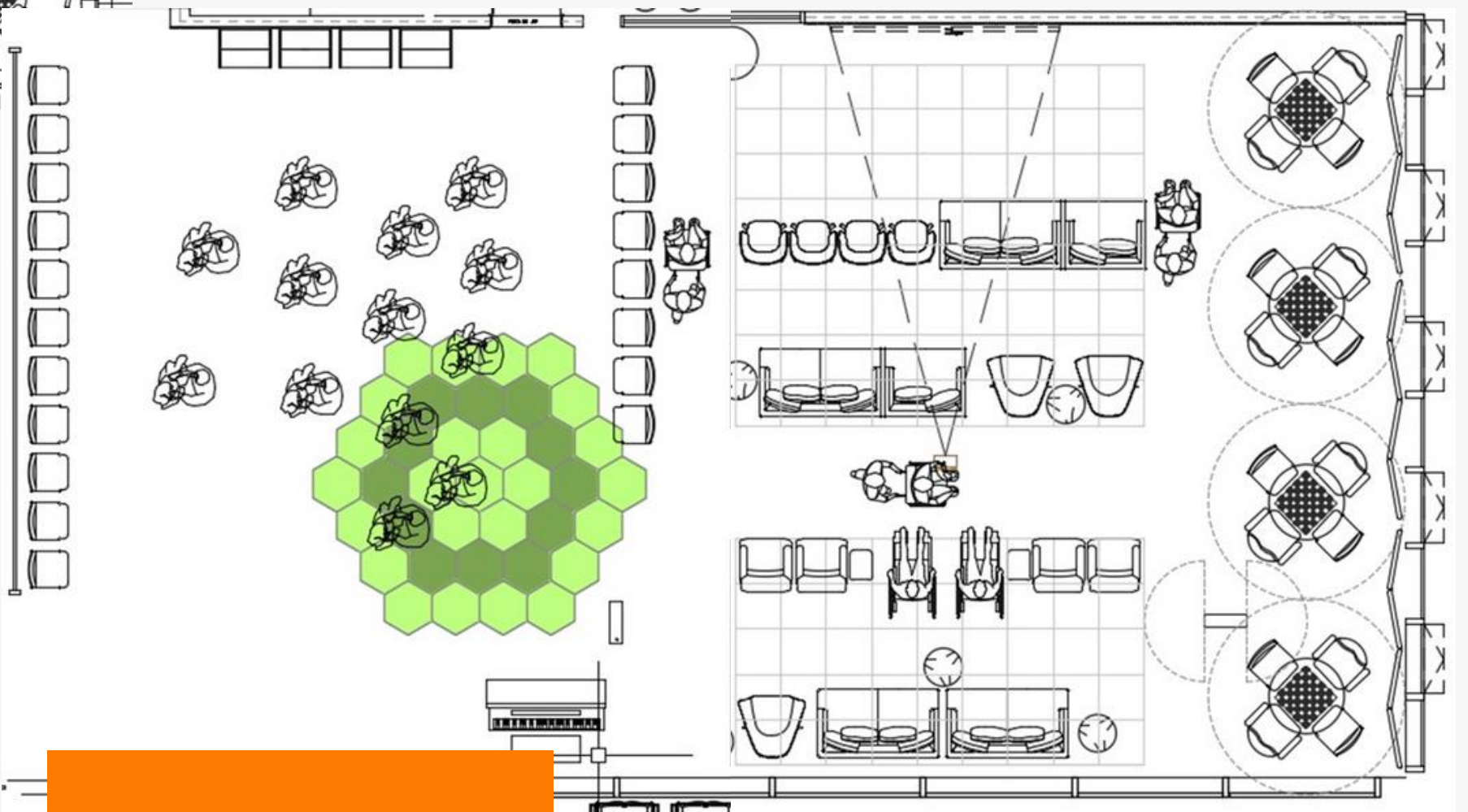

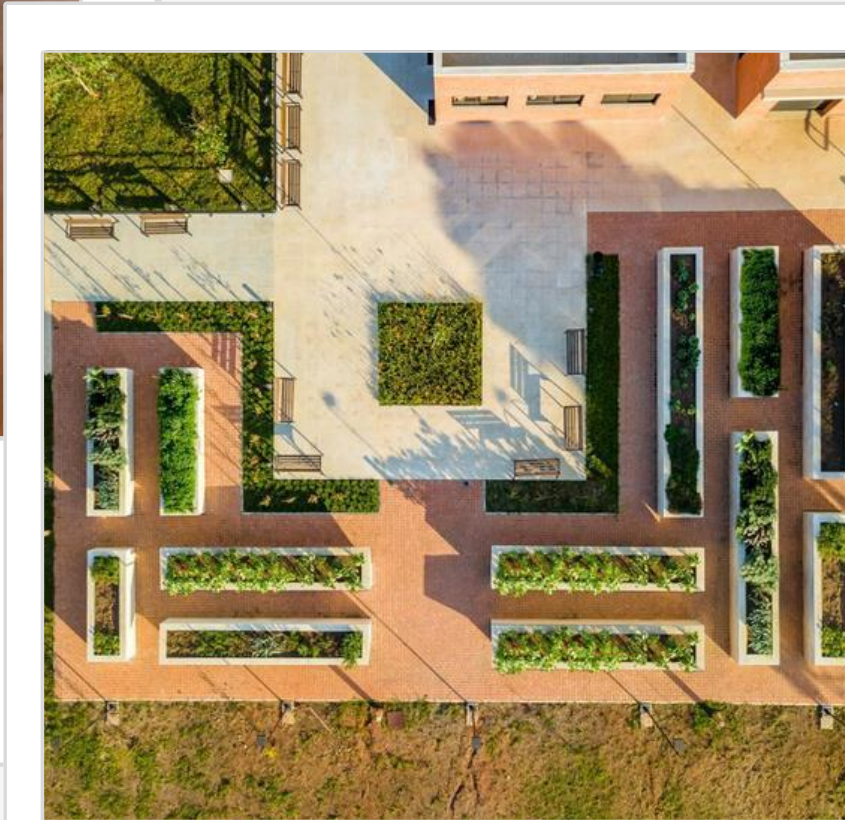
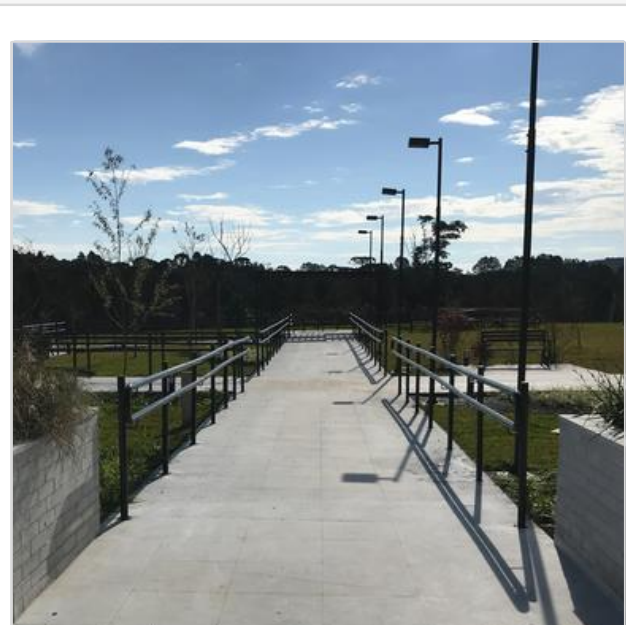
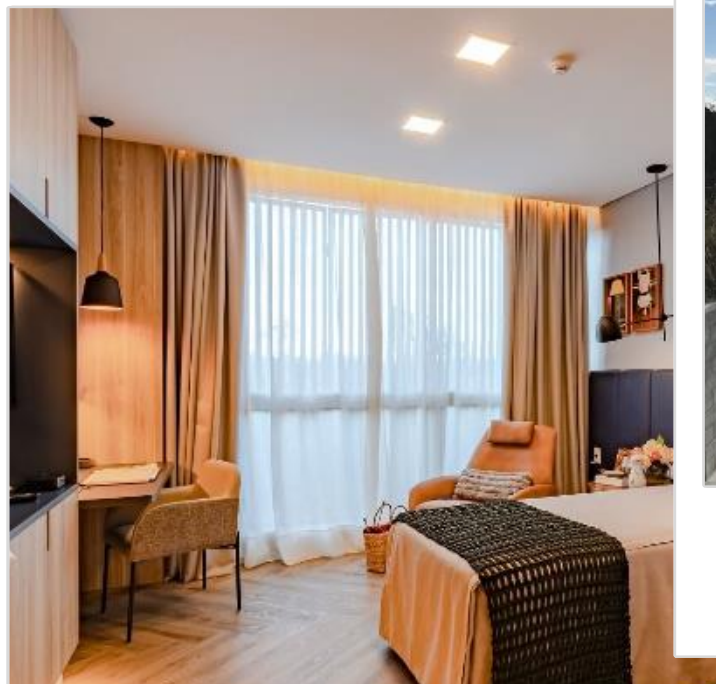

Conexão com a **natureza**

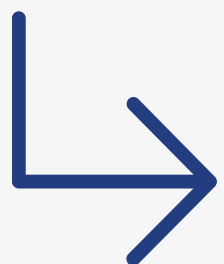

Tecnologia fora da caixa

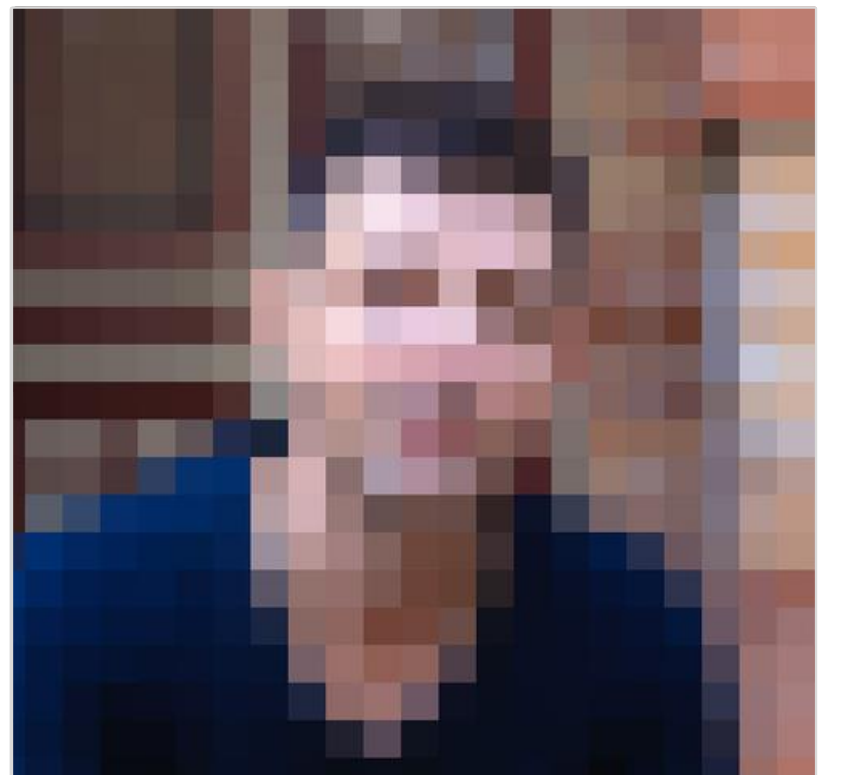
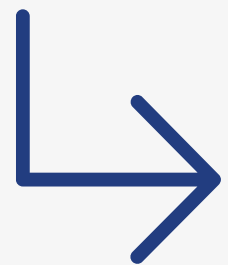

Aprendizado

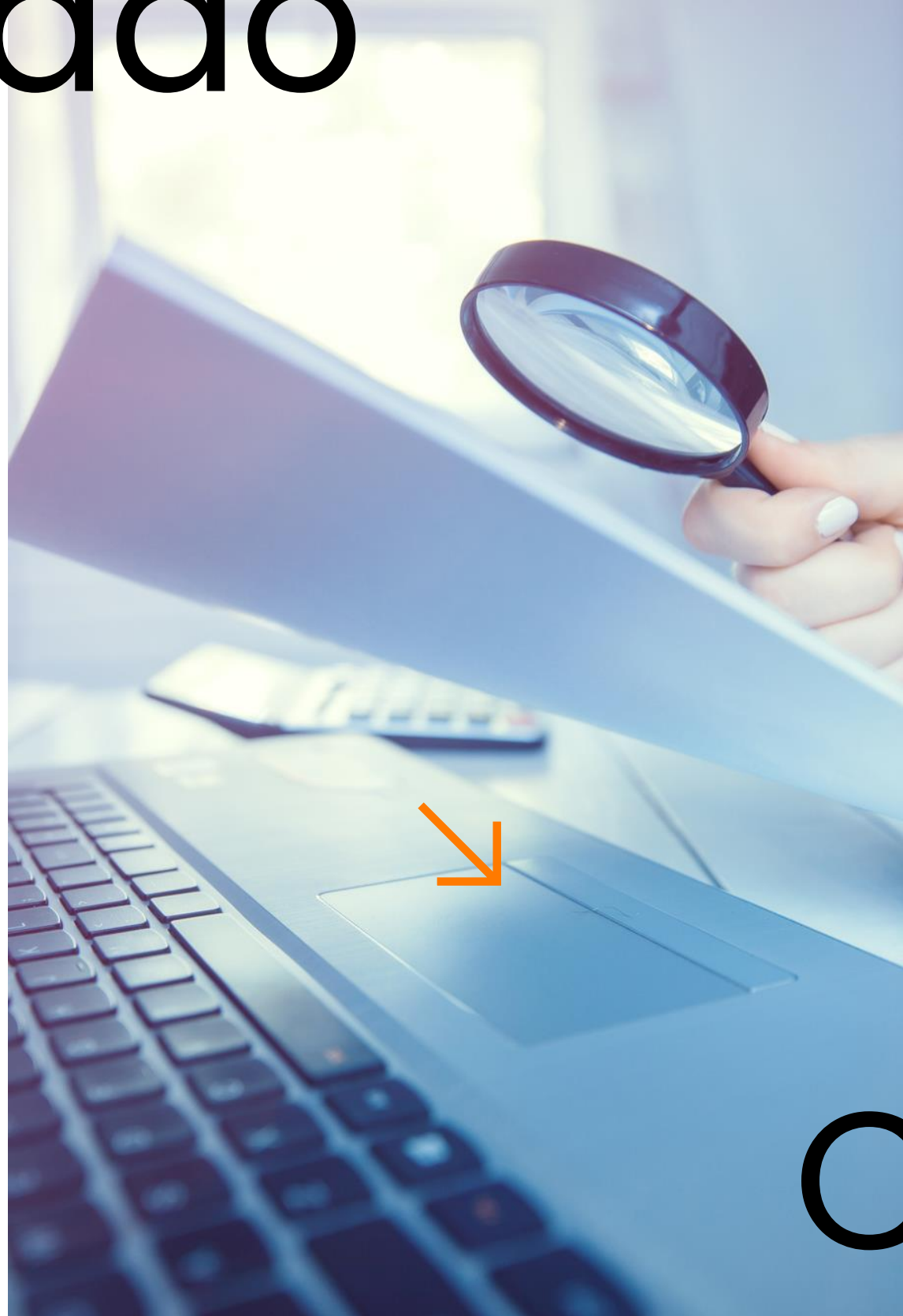

Contínuo

YouTube



@flaviaranieri

Instagram



@flaviaranieri

flaviaranieri.com.br

Site





Saiba mais



+ 55 11 97611.2616



flavia@flaviaranieri.com.br



flaviaranieri.com.br

